

studioantonacci
studio di ingegneria civile dell'ing. Alessandro Antonacci
viale San Francesco n. 82
65017 Penne (PE)

Tel e Fax: 085/8279692
Mail: studio.ingegneria.antonacci@gmail.com
Pec: alessandro.antonacci@ingpec.it

visti e timbri:

Regione Abruzzo
Comune di PENNE

PROGETTO DEFINITIVO ESECUTIVO:
INTERVENTO DI CONSOLIDAMENTO E
RIDUZIONE DEL RISCHIO DISSESTO
SPONDE DIGA DI PENNE 2° lotto

COMMITTENTE:
CONSORZIO DI BONIFICA CENTRO(CH)

ELABORATO:
INQUADRAMENTO TERRITORIALE

ALLEGATO:
n. -

TAVOLA:
TAV. C.01

SCALA:
VARIE

DATA:
NOVEMBRE 2021

AGG.:
//

MATERIALI:
//

Il Progettista
ing. Alessandro Antonacci

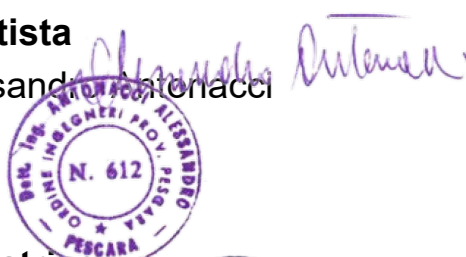

Collaboratrice
ing. Beatrice Maria Di Cimente



ZONIZZAZIONE CON CATASTALE

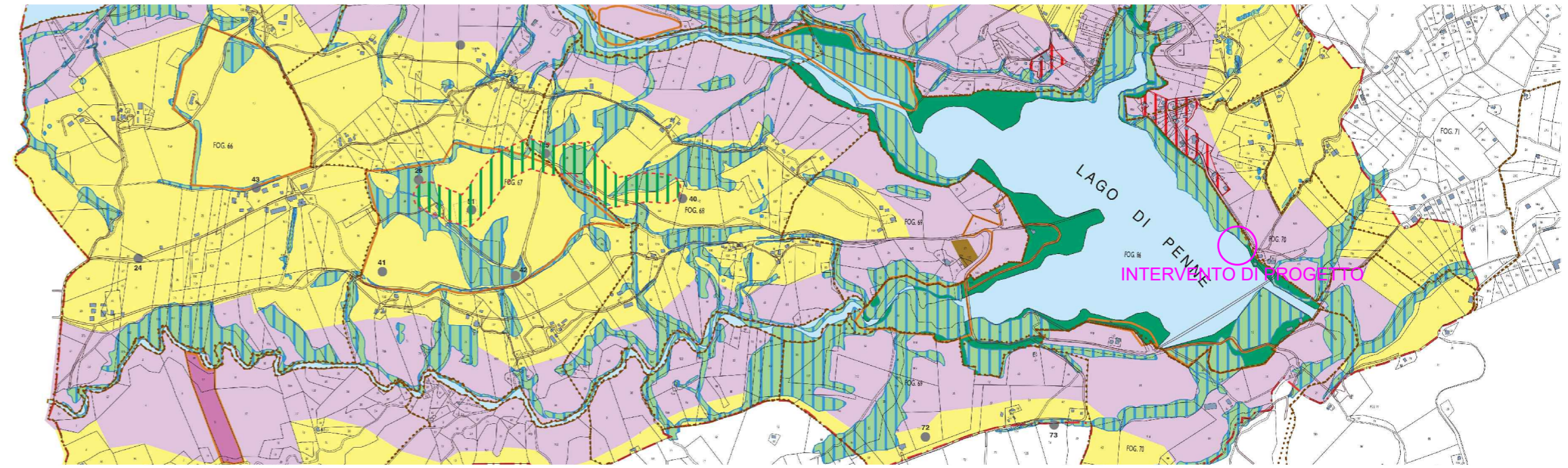

E7 - zona agricola di riequilibrio ambientale paesaggistico

PIANIFICAZIONE E VINCOLI

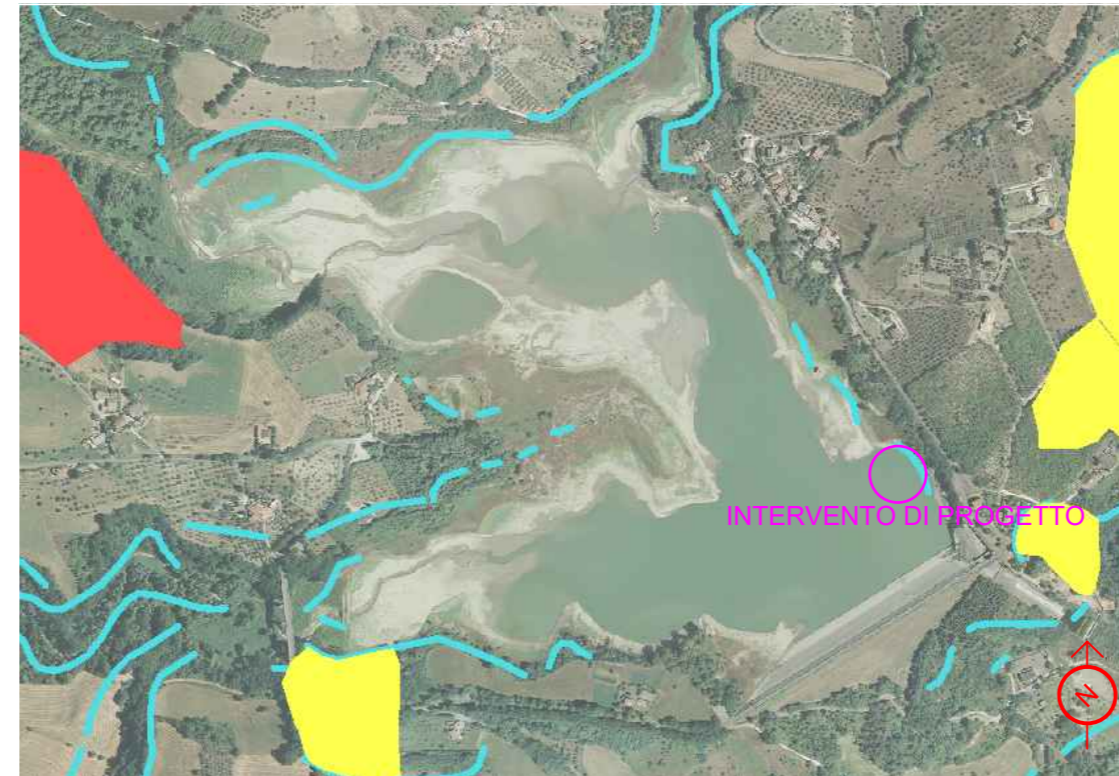

PAI CARTA DELLA PERICOLOSITA' - AREA COMPRESA



PAI CARTA DEL RISCHIO - AREA NON COMPRESA



VINCOLO IDROGEOLOGICO - AREA COMPRESA



PIANO REGIONALE PAESISTICO - AREA COMPRESA